

PETA PELAYANAN JEMAAT GKI PNIEL

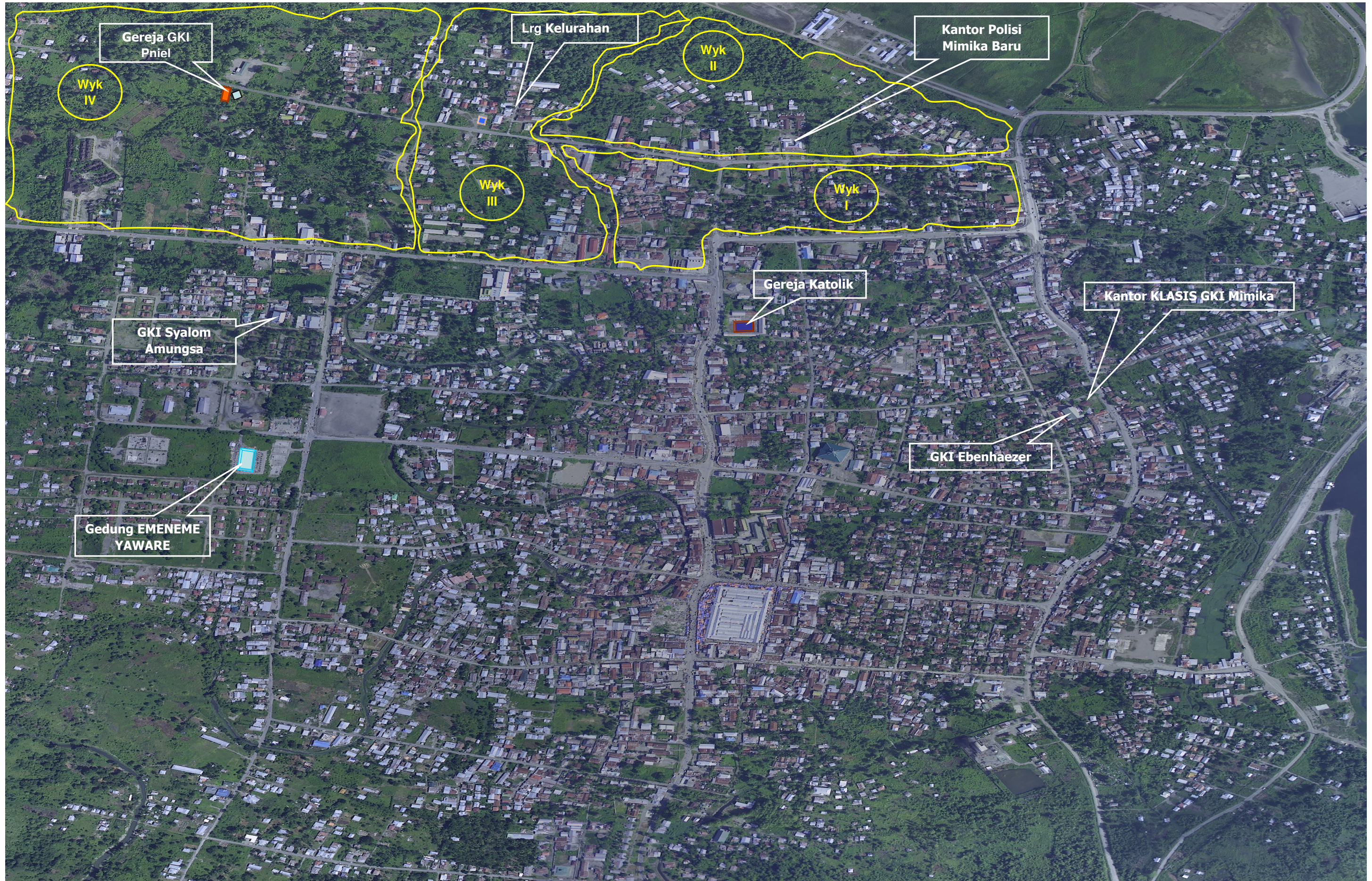

Keterangan,

1. Garis kuning adalah batas wilayah pelayanan mulai dari Wyk I s/d Wyk IV.
2. Lingkaran garis kuning adalah letak wilayah pelayanan.
3. Untuk pemekaran Wilayah pelayanan di jemaat PNIEL akan mengarah ke arah wyk IV karena masih luas area tersebut.
4. Wilayah Pelayanan Jemaat GKI PNIEL berbatasan dengan Wilayah Pelayanan GKI Ebenhaezer dan GKI Svalom Amungsa